

Lasowice Wielkie 02.04.2020 r.

GK.7021.35.2020.ZJ

CURSUS PROJEKT
Marcin Ludwig
Ul. Spokojna 14
44-171 Pławniowice

W odpowiedzi na pisma z dnia 27 marca 2020r. (data wpływu do tut. Urzędu 30.03.2020r.) w sprawie uzgodnienia zakresu przebudowy istniejącego zjazdu z drogi wewnętrznej własności gminy nr 163 ark. mapy 7 obręb Szumirad na przebudowywaną drogę leśną nr 019a. Przedmiotowa przebudowa polegać będzie na wymianie nawierzchni zjazdu wraz z korektą łuków wjazdowych. Planuje się wymianę nawierzchni zjazdu na nawierzchnię z kruszywa łamanego o łącznej grubości konstrukcji 35 cm.

Wyrażam zgodę na wykonanie w/w prac, jednocześnie niniejsze pismo z załącznikiem graficznym jest zgodą właściciela gruntu na dysponowanie terenem w/w działki na okres wykonywania prac budowlanych.

WÓJT GMINY
LASOWICE WIELKIE
Daniel Gagat

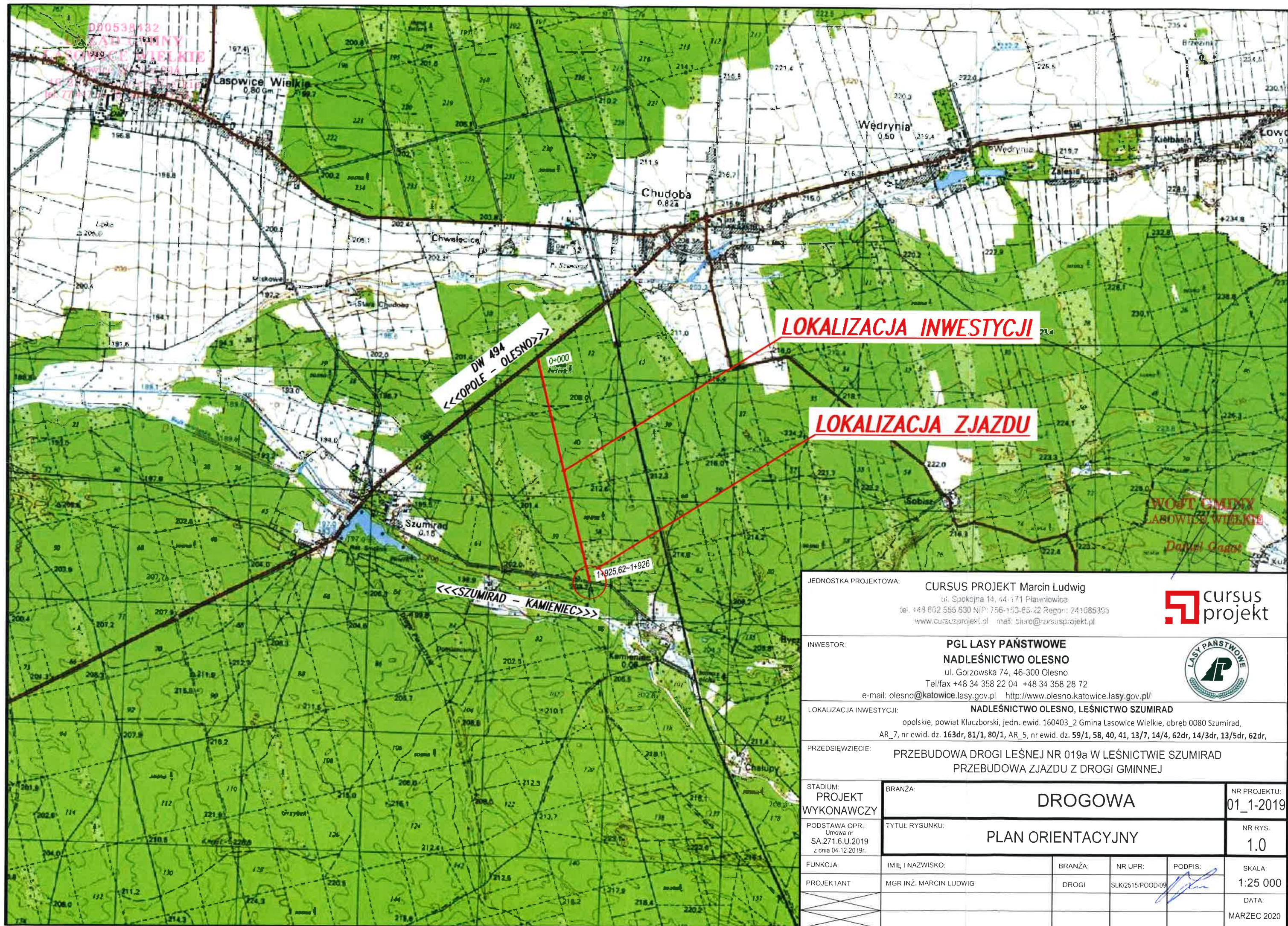

JEDNOSTKA PROJEKTOWA: CURSUS PROJEKT Marcin Ludwīg
 ul. Spokojna 14, 44-171 Pławnowice
 tel. +48 602 555 630 NIP: 756-153-85-22 Regon: 241085395
 www.cursusprojekt.pl mail: biuro@cursusprojekt.pl



INWESTOR: PGL LASY PAŃSTWOWE
 NADLEŚNICTWO OLESNO
 ul. Gorzowska 74, 46-300 Olesno
 Tel/fax +48 34 358 22 04 +48 34 358 28 72
 e-mail: olesno@katowice.lasy.gov.pl http://www.olesno.katowice.lasy.gov.pl/



LOKALIZACJA INWESTYCJI: NADLEŚNICTWO OLESNO, LEŚNICTWO SZUMIRAD
 opolskie, powiat Kluczborski, jedn. ewid. 160403_2 Gmina Lasowice Wielkie, obręb 0080 Szumirad,
 AR_7, nr ewid. dz. 163dr, 81/1, 80/1, AR_5, nr ewid. dz. 59/1, 58, 40, 41, 13/7, 14/4, 62dr, 14/3dr, 13/5dr, 62dr,

PRZEDSIĘWZIĘCIE: PRZEBUDOWA DROGI LEŚNEJ NR 019a W LEŚNICTWIE SZUMIRAD
 PRZEBUDOWA ZJAZDU Z DROGI GMINNEJ

STADIUM: PROJEKT WYKONAWCZY	BRANŻA: DROGOWA	NR PROJEKTU: 01_1-2019
PODSTAWA OPR.: Umowa nr SA.271.6.U.2019 z dnia 04.12.2019r.	TYTUŁ RYSUNKU: PLAN ORIENTACYJNY	NR RYS.: 1.0
FUNKCJA:	IMIĘ I NAZWISKO:	BRANŻA:
PROJEKTANT	MGR INŻ. MARCIN LUDWIG	DROGI
		NR UPR:
		SLK/2515/POD/09
		PODPIS:
		SKALA:
		1:25 000
		DATA:
		MARZEC 2020

000538432
URZĄD GMINY
LASOWICE WIELKIE
Lasowice Wielkie 99A
46-282 Lasowice Wielkie
tel. 77 417 54 70, fax 77 417 54 91
-6-

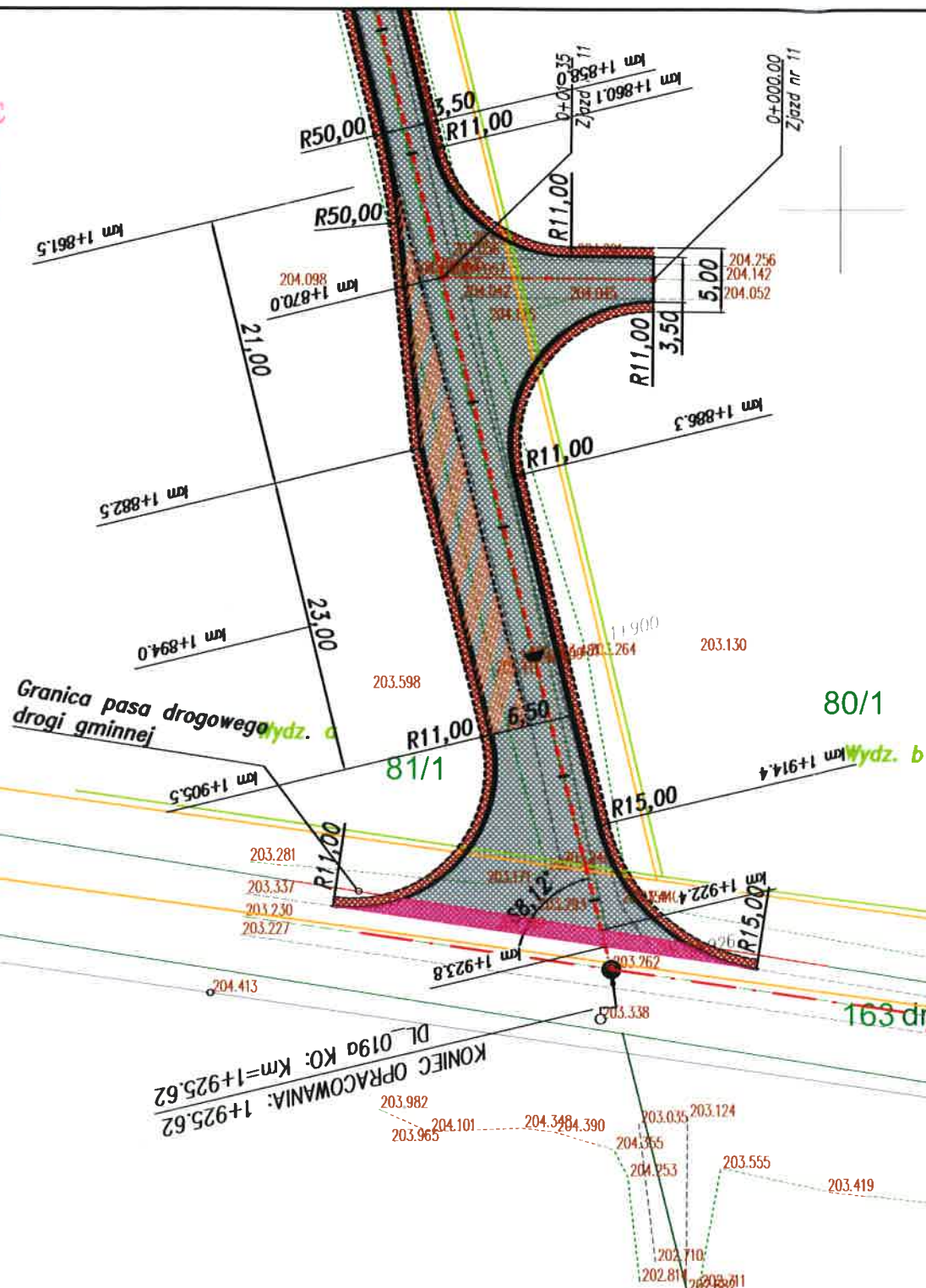

Arkusz nr 7

	nawierzchnia jezdni i zjazdów		granica ewidencyjna
	nawierzchnia pobocza dr. leś.		numer działki ewid.
	nawierzchnia jezdni zjazdu		granica oddz. leś.
	nawierzchnia pobocza zjazdu		granica wydz. leś.
	nawierzchnia mijanki		
	nawierzchnia poszerzenia		
	krawędź jezdni drogi leśnej		
	krawędź pobocza		
	krawędź istniejącej drogi,		
	oś drogi		
	odmulenie i korekta rowu		
	zakres aktualizacji mapy		

WÓJT GMINY
LASOWICE WIELKIE

Daniel Gagat

JEDNOSTKA PROJEKTOWA:

CURSUS PROJEKT Marcin Ludwig
ul. Spokojna 14, 44-171 Pławniowice
tel +48 602 555 630 NIP: 756-153-85-22 Regon: 241085395
www.cursusprojekt.pl mail: biuro@cursusprojekt.pl



INWESTOR:

PGL LASY PAŃSTWOWE
NADLEŚNICTWO OLESNO
ul. Gorzowska 74, 46-300 Olesno
Tel/fax +48 34 358 22 04 +48 34 358 28 72
e-mail: olesno@katowice.lasy.gov.pl http://www.olesno.katowice.lasy.gov.pl/



LOKALIZACJA INWESTYCJI:

NADLEŚNICTWO OLESNO, LEŚNICTWO SZUMIRAD
opolskie, powiat Kluczborski, jedn. ewid. 160403_2 Gmina Lasowice Wielkie, obręb 0080 Szumirad,
AR_7, nr ewid. dz. 163dr, 81/1, 80/1, AR_5, nr ewid. dz. 59/1, 58, 40, 41, 13/7, 14/4, 62dr, 14/3dr, 13/5dr, 62dr,

PRZEDSIĘWZIĘCIE:

PRZEBUDOWA DROGI LEŚNEJ NR 019a W LEŚNICTWIE SZUMIRAD
PRZEBUDOWA ZJAZDU Z DROGI GMINNEJ

STADIUM: PROJEKT WYKONAWCZY	BRANŻA:	DROGOWA				NR PROJEKTU: 01_1-2019
PODSTAWA OPR.: Umowa nr SA.271.6.U.2019 z dnia 04.12.2019r.	TYTUŁ RYSUNKU:	PLAN SYTUACYJNY				NR RYS. 2.0
FUNKCJA:	IMIĘ I NAZWISKO:	BRANŻA:	NR UPR:	PODPIS:	SKALA:	
PROJEKTANT	MGR INŻ. MARCIN LUDWIG	DROGI	SLK/2515/POOD/09		1:500	
					DATA: MARZEC 2020	

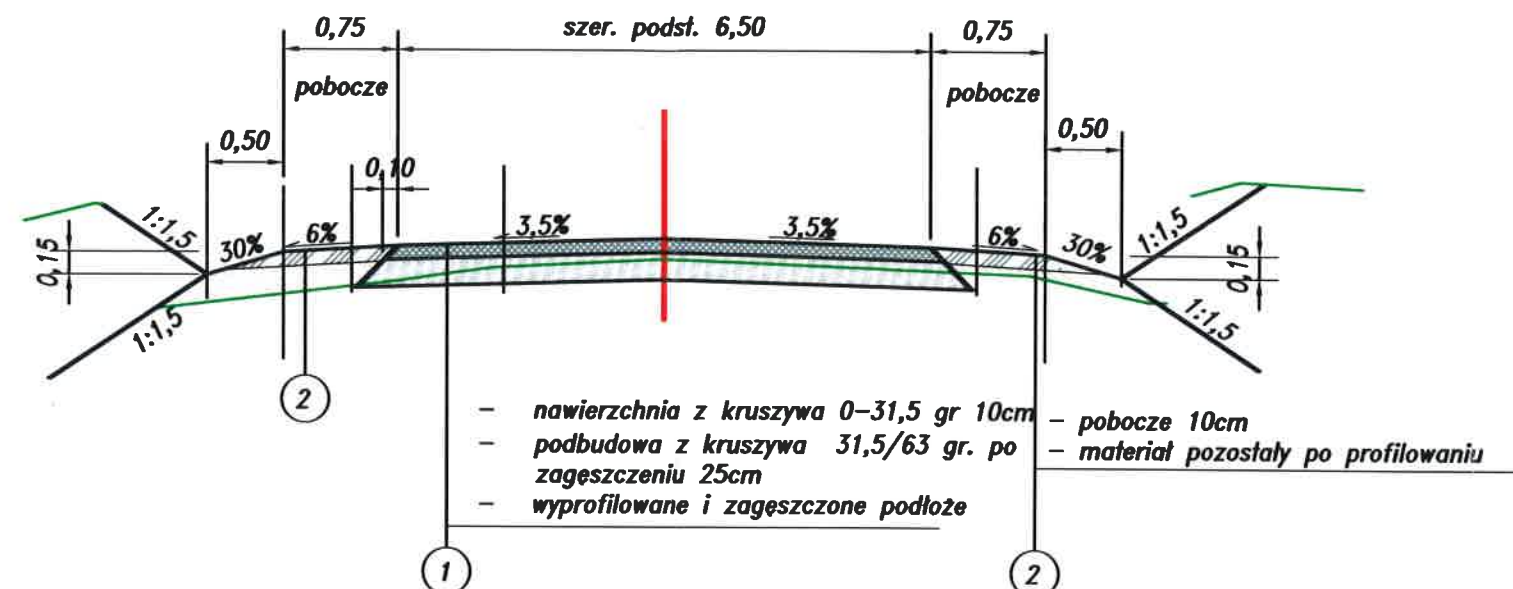

WÓJT GMINY
LASOWICE WIELKIE
 Daniel Gagat

JEDNOSTKA PROJEKTOWA:		CURSUS PROJEKT Marcin Ludwig ul. Spokojna 14, 44-171 Pławniowice tel. +48 602 555 630 NIP: 756-153-85-22 Regon: 241085395 www.cursusprojekt.pl mail: biuro@cursusprojekt.pl			
INWESTOR:		PGL LASY PAŃSTWOWE NADLEŚNICTWO OLESNO ul. Gorzowska 74, 46-300 Olesno Tel/fax +48 34 358 22 04 +48 34 358 28 72 e-mail: olesno@katowice.lasy.gov.pl http://www.olesno.katowice.lasy.gov.pl/			
LOKALIZACJA INWESTYCJI:		NADLEŚNICTWO OLESNO, LEŚNICTWO SZUMIRAD opolskie, powiat Kluczborski, jedn. ewid. 160403_2 Gmina Lasowice Wielkie, obręb 0080 Szumirad, AR_7, nr ewid. dz. 163dr, 81/1, 80/1, AR_5, nr ewid. dz. 59/1, 58, 40, 41, 13/7, 14/4, 62dr, 14/3dr, 13/5dr, 62dr,			
PRZEDSIĘWZIĘCIE:		PRZEBUDOWA DROGI LEŚNEJ NR 019a W LEŚNICTWIE SZUMIRAD PRZEBUDOWA ZJAZDU Z DROGI GMINNEJ			
STADIUM: PROJEKT WYKONAWCZY	BRANŻA:	DROGOWA		NR PROJEKTU: 01_1-2019	
PODSTAWA OPR.: Umowa nr SA.271.6.U.2019 z dnia 04.12.2019r.	TYTUŁ RYSUNKU:	PRZEKROJE NORMALNE		NR RYS. 3.0	
FUNKCJA:	IMIĘ I NAZWISKO:	BRANŻA:	NR UPR:	PODPIS:	SKALA:
PROJEKTANT	MGR INŻ. MARCIN LUDWIG	DROGI	SLK/2515/POOD/09		1:50
					DATA:
					MARZEC 2020